

240107②

自動車検査証

令和 5年 3月 3日

愛知運輸支局長

512230077282

自動車登録番号又は車両番号		初度登録年月	自動車の種別	用途	自家用・事業用の別	型式指定番号	類別区分番号
		令和 3年 3月	普通	貨物	事業用		
車名				車体の形状			
日野				脱着装置付コンテナ専用車			
車両番号				燃料の種類		総排気量又は定格出力	
FC2AB-121505				軽油		5.12 ^{kW}	
型式		原動機の型式		前前軸重	前後軸重	後前軸重	後後軸重
2KG-FC2ABA		A05C		2540 ^{kg}			1640 ^{kg}
乗車定員	最大積載量	車両重量	車両総重量		長さ	幅	高さ
3人	3650 ^{kg}	4180 ^{kg}	7995 ^{kg}		586 ^{cm}	223 ^{cm}	240 ^{cm}

使用者の氏名又は名称

備考

NOx・PM適合、平成28年騒音N2B1A 89dB 1,725 rpm (旧) 1,725rpm, マフラー加速適用車, 燃料タンク1個 100L

① 710900



T94641P4758868

B

記録年月日 令和 5年 3月 3日

自動車検査証記録事項

512230077282

1. 基本情報																													
自動車登録番号又は車両番号																													
車台番号		FC2AB-121505																											
登録年月日/交付年月日			令和 3年 3月 8日			初度登録年月			令和 3年 3月			有効期間の満了する日			令和 6年 3月 7日														
2. 使用者情報																													
使用者の氏名又は名称																													
使用者の住所													[23535 2364]																
使用の本拠の位置													[23535 4521]																
3. 車両詳細情報																													
車名		日野											[262]																
型式					2KG-FC2ABA								原動機の型式			A05C													
自動車の種別			普通			用途			貨物			自家用・事業用の別			事業用														
車体の形状					脱着装置付コンテナ専用車			[151]			乗車定員			3人			最大積載量			3650 kg									
車両重量			4180 kg			車両総重量			7995 kg			長さ			586 cm			幅			223 cm			高さ			240 cm		
前前軸重			2540 kg			前後軸重			- kg			後前軸重			- kg			後後軸重			1640 kg			総排気量又は定格出力			5.12 kW L		
燃料の種類					軽油					型式指定番号					類別区分番号														
4. 備考																													
<p>【本自動車検査証発行時における所有者情報】</p> <p>所有者の氏名又は名称 鈴興株式会社</p> <p>所有者の住所 静岡県静岡市清水区入船町11-1 [12448]</p> <p>[西三河], 継続検査, [OSS]</p> <p>自動車重量税額 ¥20,800</p> <p>[30年度税制] 令和3年3月8日 新規登録 50%減税措置済み</p> <p>平成27年度燃費基準達成車</p> <p>使用車種規制 (NOx・PM) 適合。この自動車の使用の本拠はNOx・PM対策地域内です。</p> <p>[走行距離計表示値] 4,800 km (令和5年3月3日)</p> <p>平成28年騒音規制車, 騒音カテゴリ N2B1A</p> <p>近接排気騒音値 89 dB, 測定回転数 1,725 rpm</p> <p>(旧基準適用時測定回転数 1,725 rpm)</p> <p>マフラー加速騒音規制適用車</p> <p>[受検種別] 指定整備車</p> <p>[検査時の点検整備実施状況] 点検整備記録簿記載あり</p> <p>[受検形態] 指定整備工場</p> <p>[整備工場コード] 51-01749</p> <p>[その他検査事項] (920) 燃料タンク 1個 100L</p> <p>以下余白</p>																													

【注意事項】

記録事項はシステム登録時点の情報となります



車両ID	T9464TP4758868
------	----------------

出品番号	車名	初度登録	型式・車体番号	架装形状	オークション価格
240107	日野	R 3/3	2KG - FC2ABA-121505	脱着装置付きコンテナ専用車	

前登録ナンバ	車検有効期限	走行距離	積載量	荷台寸法(mm)			出品会社(愛知県)
三河 事業用	R6.3.7	切れ	28,000 km	3,650 kg	L	W	H (門)
		抹消			年月	一体 別体	3,600

エンジン状態	A B C	AC	良 不良 無	ブレーキ	A	馬力	210 ps	TM	6 速	3 ペダル
--------	-------	----	--------	------	---	----	--------	----	-----	-------

ミッション・デフ(異音、油漏)	キャブ廻り	リサイクル料	10,900 円
-----------------	-------	--------	----------

フレーム関係(錆、車体番号等)	ベット	有 無	ヘッドランプ	LED	ハロゲン
-----------------	-----	-----	--------	-----	------

上物メーカー名年式、型式及状態等	新明和(CCA44-31) F108488476	汚れ	小 中 多	補ブレーキ	1 段
------------------	--------------------------	----	-------	-------	-----

坂道発進補助装置	シート破	有 無	特記、重点確認、他		
----------	------	-----	-----------	--	--

ツインシリンダー、キャブバックステップ	ETC	有 無
---------------------	-----	-----

箱付き12m ³	ラジオ	良 不良
---------------------	-----	------

	バックモニタ	有 無
--	--------	-----

	カラー	白黒
--	-----	----

	電格ミラ	有 無
--	------	-----

Fガラス		
要交換	良好	飛石有
記録簿	有	無
取説	有	無
メンテノート	有	無
PMマフラ	有	無
証明書	有	無
燃料タンク		
100L		

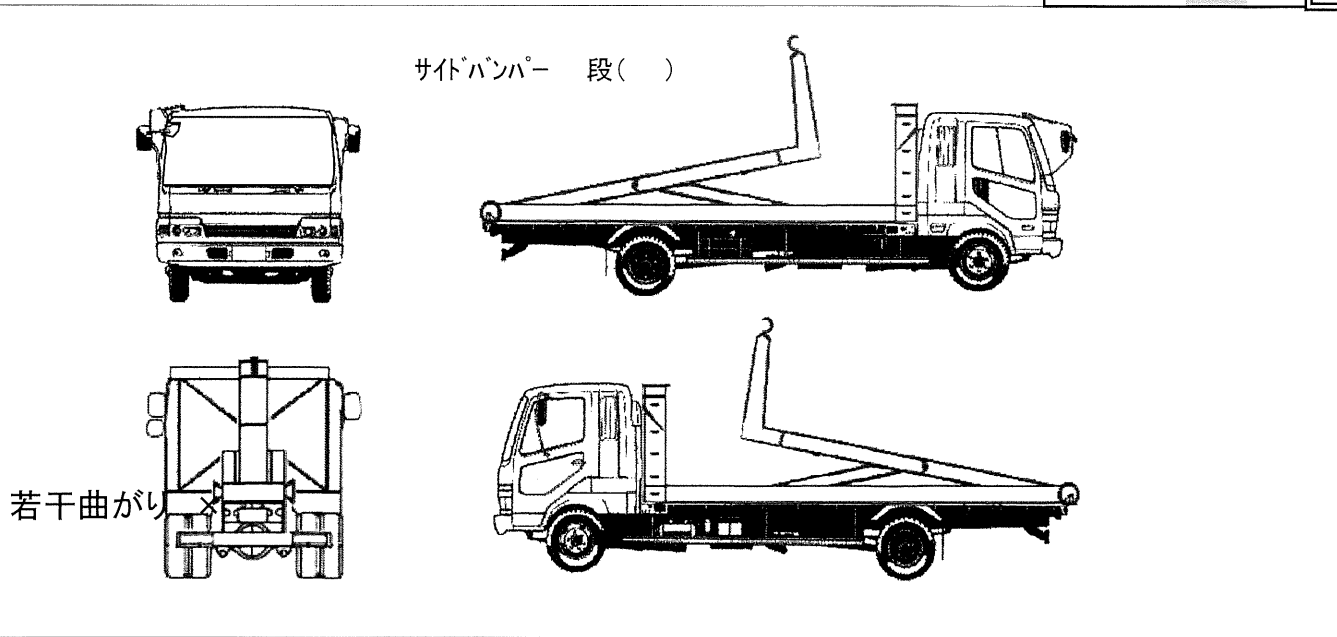

タイヤmm、欠、で記載			
	9	10	
10	9	10	9
F サイズ	225/80R17.5		
R サイズ	225/80R17.5		
タイヤ パタン			スペア 14

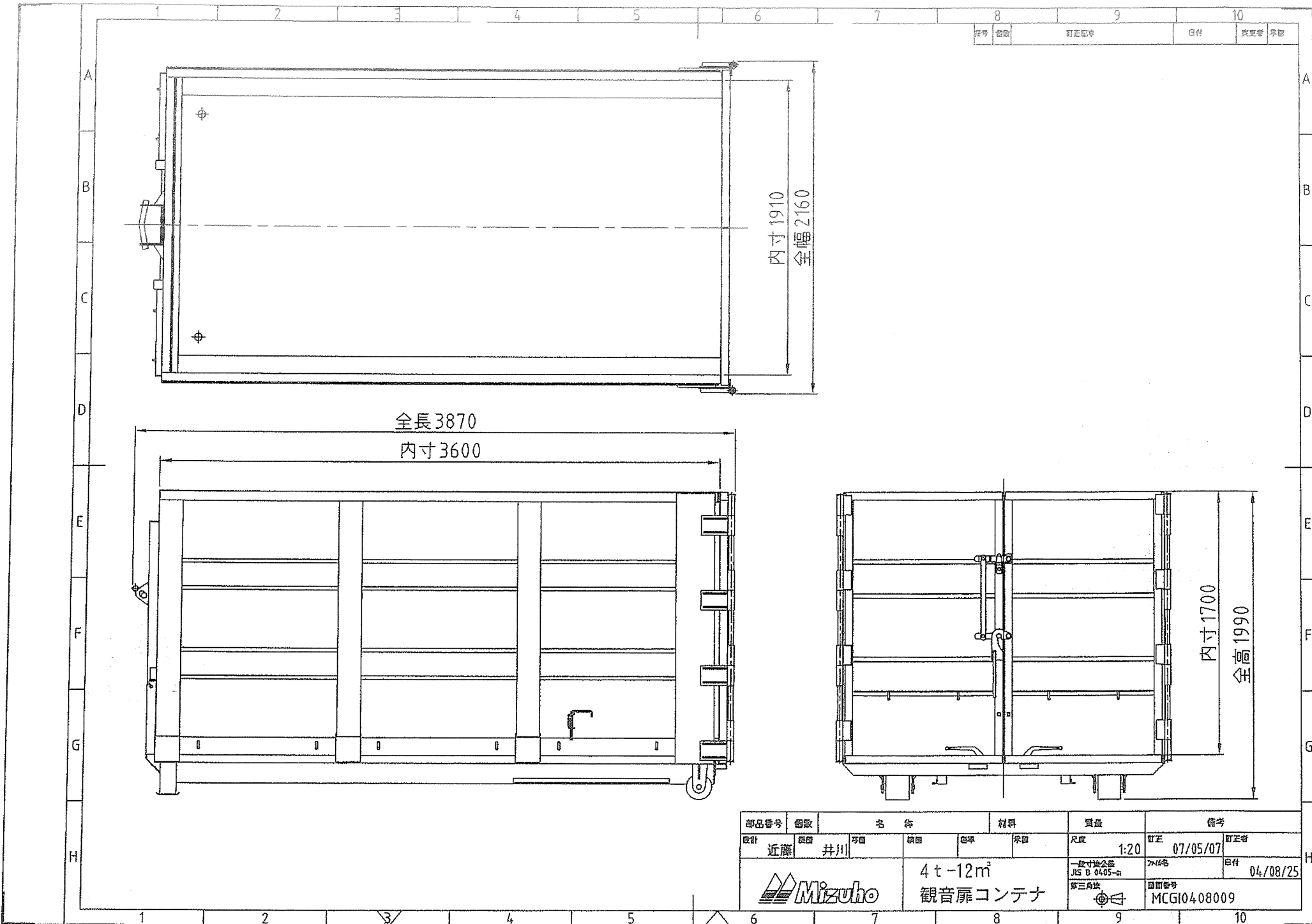

8	9	10
訂正	訂正	訂正
訂正	訂正	訂正

全長 3870
内寸 3600

内寸 1910
全幅 2160

内寸 1700
全幅 1990

部品番号	個数	名称	材料	質量	備考
設計 近藤	数量 井川	機種 標準	材料 標準	尺度 1:20	訂正 07/05/07
			4t-12m ³ 観音扉コンテナ	訂正 04/08/25	訂正者
			第一分庫 JIS B 0405-01	訂正 04/08/25	訂正者
			第三分庫	訂正 04/08/25	訂正者
			部品番号	訂正 MCG10408009	訂正者